



# PROGRAMA DE VIGILANCIA EPIDEMIOLÓGICA FITOSANITARIA

## Estado de Hidalgo

Informe de Actividades correspondiente a enero de 2020

**16**

### PLAGAS VIGILADAS CONFORME A LA NIMF 6

- Complejos de escarabajos ambrosiales (*Xyleborus glabratus*-*Raffaelea lauricola*; *Euwallacea* sp.-*Fusarium* *Euwallaceae*);
- Gusano de la mazorca (*Helicoverpa armigera*)
- Gusano oriental de la hoja (*Spodoptera litura*)
- Palomilla del nopal (*Cactoblastis cactorum*)
- Palomilla del tomate (*Tuta absoluta*)
- Palomilla marrón de la manzana (*Epiphyas postvittana*)
- Palomilla oriental de la fruta (*Grapholita molesta*)
- Plagas reglamentadas de los cítricos (*Xanthomonas citri*, *Xylella fastidiosa* subsp. *paucis*, *Pseudocercospora angolensis* y *Phyllosticta citricarpa*)
- Plagas reglamentadas del plátano (Banana bunchy top virus, *Fusarium oxysporum* f. sp. *cubense* raza 4 Tropical, *Xanthomonas vasicola* pv. *musacearum* y *Ralstonia solanacearum* raza 2)
- Quemadura de la hoja (*Xylella fastidiosa*)
- Roya negra del tallo del trigo (*Puccinia graminis* f. sp. *tritici*) raza Ug99

**15**

MUNICIPIOS

**248**

REGISTROS EN  
TIEMPO REAL

### PRINCIPALES CULTIVOS PROTEGIDOS

AGUACATE

CÍTRICOS

CEBADA

MAÍZ

PLÁTANO

TRITICALE



### COBERTURA CON ESTRATEGIA DE VIGILANCIA

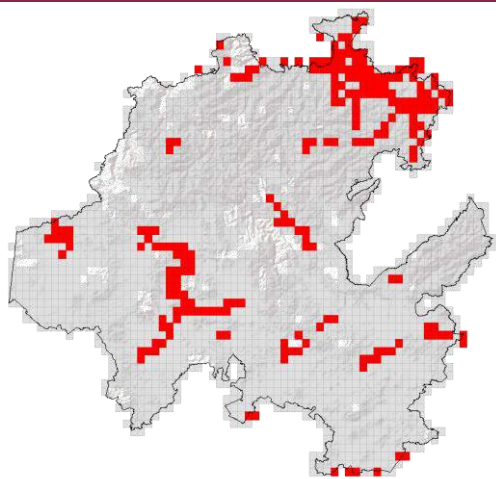

50 TRAMPAS

30 PUNTOS DE VIGILANCIA

15 PARCELAS CENTINELA

### ACTIVIDADES



ACTIVIDAD	PROGRAMADO ANUAL	REALIZADO AL MES	% DE AVANCE
REVISIONES EN <b>RUTAS DE TRAMPEO</b>	3,118	68	2.18
REVISIONES EN <b>RUTAS DE VIGILANCIA</b>	2,720	30	1.10
REVISIONES EN <b>PARCELAS CENTINELA</b>	435	15	3.45
HECTÁREAS <b>EXPLORADAS</b>	1,165	0	0.00



**556,110 HA**

SUPERFICIE CULTIVADA



**\$8,280,222,608**

VALOR DE LA PRODUCCIÓN

### RESULTADO DE LA VIGILANCIA AL MES

**0**

#### MUESTRA INGRESADA

a Diagnóstico Fitosanitario en el Centro Nacional de Referencia Fitosanitaria

NO SE HAN  
ENCONTRADO  
SÍNTOMAS O SIGNOS  
A LA PRESENCIA DE PLAGAS  
BAJO VIGILANCIA